

## **EDITAL nº 03, de 30 de agosto de 2022**

Abertura de edital que estabelece os critérios de seleção para o Programa de Monitoria 2022.2 dos **Cursos de Graduação em Administração, Ciências Contábeis, Direito, Biomedicina, Enfermagem, Farmácia, Fisioterapia e Nutrição da Unesulbahia.**

A **Coordenação do Curso** no uso das atribuições conferidas pela legislação vigente torna pública a realização do Processo Seletivo para o Programa de Monitoria Acadêmica, nas disciplinas listadas neste Edital.

### **1. DA NATUREZA DA MONITORIA**

O Programa de Monitoria da Unesulbahia busca proporcionar aos estudantes a participação ativa, efetiva e dinâmica no âmbito de determinada unidade curricular, sob a orientação do docente responsável, propiciando condições para a melhoria no processo de ensino-aprendizagem e rendimento acadêmico. Possibilita a experiência acadêmica promovendo a integração de estudantes com participação em diversas atividades perpassadas pelo planejamento e desenvolvimento das disciplinas do curso.

O período de vigência do programa de monitoria 2022.2 é de 05 de setembro a 23 de dezembro de 2022 com carga horária total de 128 horas divididas em 8 (oito) horas semanais.

#### **1.1 Das disposições gerais**

Na Unesulbahia, a Monitoria ocorre através de da modalidade voluntária que atendem:

- I. Monitoria voluntária: o estudante desenvolverá suas atividades de maneira voluntária e a carga horária será contabilizada como atividade complementar.

#### **1.2 Atribuições e Responsabilidades do Monitor**

- a. Exercer suas atividades conforme plano de trabalho elaborado juntamente com o professor da disciplina, realizando leituras, trabalhos práticos e experimentais;
- b. Organizar e orientar grupos de estudos formados por estudantes matriculados na disciplina, visando o melhor aproveitamento dos conteúdos programáticos já ministrados;
- c. Facilitar o relacionamento entre estudante(s) e Professor(es) na execução e melhoria do plano ensino/aprendizagem;
- d. Apresentar, durante e ao final da sua Monitoria, os registros e relatórios administrativos e

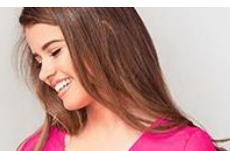

- acadêmicos de atividades, de acordo com os modelos estabelecidos.
- e. Cumprir com a carga horária de 8(oito) horas semanais no formato presencial, Conforme disponibilidade e alinhamento com o professor da disciplina
  - f. Desempenhar suas atividades sob a supervisão geral do Coordenador do Curso e de um professor orientador designado pelo colegiado do Curso sendo vedado ministrar aula, mesmo eventualmente, em substituição ao docente, bem como participar da elaboração, correção e aplicação de avaliações e/ou testes.
  - g. Apresentar ao(s) professor(es) responsável(is) pela disciplina, quando for caso, com antecedência mínima de 30 dias, a proposta de seu desligamento da Monitoria.

## 2. DOS CURSOS E DISCIPLINAS

As informações acerca dos cursos e disciplinas com oferta de monitoria estão discriminadas no quadro abaixo:

<b>CURSOS</b>	<b>DISCIPLINA</b>	<b>TURNOS/ PERÍODO</b>	<b>Nº DE VAGAS</b>	<b>DOCENTE</b>
Farmácia e Biomedicina	Estágio de Imunologia Clínica	Noite	1 Vaga voluntário	Heberth Martinelle
Farmácia e Biomedicina	Genética Humana e Médica	Noite	1 Vaga voluntário	Aline Mantelatto
Biomedicina	Estágio de Líquidos Corporais	Noite	1 Vaga voluntário	Teddy Talbot
Farmácia	Estágio de Atenção Farmacêutica	Noite	1 Vaga voluntário	Gustavo Pires
Fisioterapia	Anatomocinesiologia	Noite	1 Vaga voluntário	Fabricio Senna
Fisioterapia	Fisioterapia Musculoesquelética	Noite	1 Vaga voluntário	Fabricio Senna
Fisioterapia	Fisioterapia em UTI	Noite	1 Vaga voluntário	Marília Caixeta
Nutrição	Atenção Nutricional no Adulto e no Idoso	Noite	1 Vaga voluntário	Daniela Pala
Nutrição	Microbiologia e Segurança dos Alimentos	Noite	1 Vaga voluntário	Renata Nascimento
Nutrição	Fisiologia da Nutrição Humana	Noite	1 Vaga voluntário	Daniela Pala
Todos os cursos da Área de Saúde	Biologia Molecular e Celular	Noite	1 Vaga voluntário	Aline Meira Bonfim Mantellatto
Todos os cursos da Área de Saúde	Cuidado em Saúde	Noite	1 Vaga voluntário	Wagner Santos Araujo
Todos os cursos da Área de Saúde	Morfofisiologia Básica e dos Sistemas de Controle	Noite	2 Vagas voluntário	Silas Dos Santos Marques
Direito	Processo Penal III	Noite	1 Vaga voluntário	Alex Ornelas
Direito	Civil III	Noite	1 Vaga voluntário	Indara Mel
Direito	Direito Constitucional II	Noite	1 Vaga voluntário	Jeferson Celos

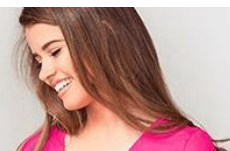

Direito	Direito Civil – Família	Noite	1 Vaga voluntário	Pedro Figueiredo
Direito	Direito Econômico e Financeiro	Noite	1 Vaga voluntário	Schirley Paterline
Direito	Direito Penal III	Manhã Noite	2 Vagas voluntário	José Hermano
Administração/ Ciências Contábeis	Liderança e empreendedorismo	Noite	1 Vaga voluntário	Ana Tais
Administração/ Ciências Contábeis	Matemática	Noite	1 Vaga voluntário	Olinto Santos
Administração/ Ciências Contábeis	Linguagem e produção de texto	Noite	1 Vaga voluntário	Angela Lemos

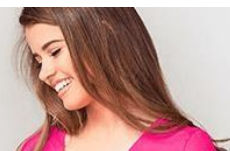

### **3. DOS REQUISITOS PARA INSCRIÇÃO**

Para que seja realizada a inscrição, o candidato deverá:

- a. Informar o documento de identidade, comprovante de matrícula. O histórico escolar de graduação;
- b. Apresentar ficha de inscrição, devidamente preenchida;
- c. Estar com a matrícula ativa em curso de graduação na Unesulbahia;
- d. Ter cursado, as disciplinas em que se matriculou;
- e. Ter sido aprovado por média mínima 80 (oitenta) e sem Prova Final nas disciplinas que pretende realizar a monitoria.
- f. Não haver sofrido sanção disciplinar.

### **4. DOS REQUISITOS DE SELEÇÃO**

#### **4.1 Da Fase de Seleção**

- I. A seleção ocorrerá por meio de entrevista individual presencial ou on-line, realizada em ambiente virtual e versará sobre assuntos de interesse da disciplina, através dos seguintes critérios: interesse/motivação em ser monitor, domínio de conteúdo, segurança e clareza, comunicação assertiva, iniciativa e proatividade.
- II. Os candidatos à monitoria serão admitidos em razão da carta de intenção e entrevista on-line, sendo atribuídos, no máximo, 10 (dez) pontos.

#### **4.2 Da aprovação e divulgação do resultado**

- III. Será considerado aprovado o candidato que obtiver nota igual ou superior a 7,0 (sete).
- IV. Os aprovados na entrevista terão classificação por ordem decrescente.
- V. A Coordenação de Curso/Área divulgará o Resultado Final de Classificação;
- VI. Será desclassificado do processo seletivo o estudante que não possuir média mínima 7,0 (sete) na disciplina que pretende realizar a monitoria.

#### **4.3 Dos critérios de desempate**

- I. Serão critérios de desempate:
  - a. Maior média obtida na disciplina;
  - b. A nota de cada candidato obtida na entrevista;
  - c. Estar cumprindo regularmente o seu curso.

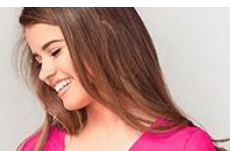

## 5. DAS FASES DE SELEÇÃO

As fases do processo seletivo ocorrerão de acordo com o calendário apresentado na tabela a seguir:

<b>Atividades</b>	<b>Período</b>
<b>Divulgação do edital</b>	30/08/2022
<b>Inscrição dos estudantes candidatos à monitoria</b> O estudante deve realizar a inscrição para seleção de monitoria, através do preenchimento da ficha de inscrição (anexo I) O estudante deverá enviar a ficha de inscrição preenchida através do formulário: VIA GOOGLEDPCS A ficha de inscrição preenchida; Carta de intenção direcionada ao professor da disciplina ao qual o estudante manifesta os motivos pelo qual deseja se tornar monitor da disciplina.	Até 08/09/2022
<b>Entrevista individual online:</b> agendado pelo professor e coordenador diretamente com o estudante. (com data, horário e link de acesso à sala da entrevista.)	06-09/09/2022
<b>Divulgação do resultado final</b>	09/09/2022
<b>Início das Atividades de Monitoria</b>	12/09/2022
<b>Término das Atividades de Monitoria</b>	23/12/2022

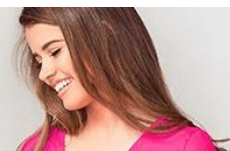

## **6. DAS DISPOSIÇÕES FINAIS**

- I. O Projeto de Monitoria da UNESULBAHIA, se caracteriza pelo aproveitamento do estudante em atividades acadêmicas de ensino, de natureza auxiliar e não substitui o professor vinculado a uma disciplina e/ou núcleo de disciplinas, laboratórios e projetos dos Cursos;
- II. Não poderá haver choque entre os horários das disciplinas cursadas pelo monitor e demais estudantes com as atividades de Monitoria que serão desenvolvidas;

Eunápolis, 30 de agosto de 2022

**Coordenação do curso  
UNESULBAHIA**

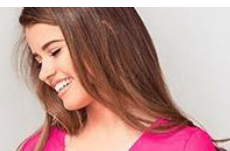

### ANEXO A – Barema do Processo Seletivo

<b>Curso</b>		<b>Semestre</b>	
<b>Disciplina</b>			
<b>Nome do(a) Estudante</b>			

	<b>SUGESTÃO DE BAREMA DA ENTREVISTA ONLINE</b>	
Indicadores	Peso	Nota
Interesse/motivação em ser monitor	2,0	
Domínio de conteúdo	2,0	
Segurança e clareza	2,0	
Comunicação assertiva	2,0	
Iniciativa e proatividade	2,0	
<b>TOTAL</b>	10,0	

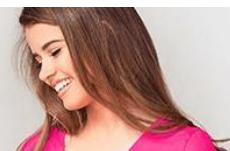

## **ANEXO B – Termo de Compromisso do Monitor**

### **TERMO DE COMPROMISSO DO (A) MONITOR (A)**

Eu, \_\_\_\_\_ estudante regular do Curso de \_\_\_\_\_, vinculado à disciplina \_\_\_\_\_, como monitor, me comprometo a:

- 1) Executar o Plano Individual de Atividades da Monitoria;
- 2) Cumprir, no mínimo, oito (08) horas semanais de atividades.
- 3) Apresentar, ao término do período da Monitoria, improrrogavelmente, o Relatório de suas atividades;
- 4) Somente fazer jus aos benefícios da Monitoria enquanto permanecer no Programa e cumprir as disposições legais inerentes ao mesmo.

Eunápolis, \_\_\_\_\_ de \_\_\_\_\_ de \_\_\_\_\_.

\_\_\_\_\_  
Assinatura do(a) Monitor(a)



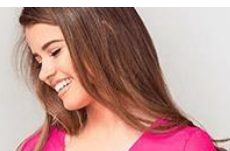

## **ANEXO C – Termo de Compromisso do Professor/Orientador**

### **TERMO DE COMPROMISSO DO(A) PROFESSOR(A)/ ORIENTADOR(A)**

Eu, \_\_\_\_\_ professor do  
Curso de \_\_\_\_\_, vinculado à  
disciplina \_\_\_\_\_, como  
professor/orientador, me comprometo a:

- a) Orientar o monitor em todas as fases do desenvolvimento do trabalho, incluindo a elaboração de relatórios;
- b) Incluir o nome do monitor nas publicações e nos trabalhos apresentados, cujos resultados tiveram a participação efetiva do estudante;
- c) Transferir, em caso de afastamento superior a 1 mês, o monitor sob sua responsabilidade para colega do grupo que seja ou que já tenha sido orientador de trabalho de Monitoria.

Eunápolis, \_\_\_\_\_ de \_\_\_\_\_ de \_\_\_\_\_.

\_\_\_\_\_  
Assinatura do (a) Orientador(a)

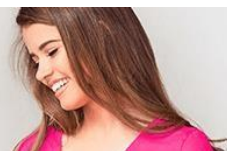

**ANEXO D – Plano de Trabalho do Monitor**

<b>PLANO DE TRABALHO DO MONITOR</b>			
<b>DADOS CADASTRAIS</b>			
<b>Nome Completo</b>			
<b>Nº Matrícula</b>			
<b>CPF</b>		<b>R.G./ Órgão Emissor</b>	
<b>Endereço</b>			
<b>Curso</b>			
<b>Professor Orientador</b>			
<b>Disciplina</b>			
<b>E-mail</b>		<b>Telefone</b>	
<b>ATIVIDADES (RESUMO)</b>			
<b>HORÁRIO</b>			
<p>Eunápolis, _____ de _____ de _____.</p> <p>_____</p> <p style="text-align: center;"><b>Estudante</b></p> <p>_____</p> <p style="text-align: center;"><b>Professor(a) Orientador(a)</b></p>			